

## VISITANTES DEL MUSEO LÁZARO GALDIANO

Resultado del análisis realizado por el Laboratorio Permanente de Público del Museo Lázaro Galdiano donde se exponen las cualidades específicas del Museo, su contexto físico, sus servicios, las facilidades de la visita y a la atención al visitante. Este análisis tiene por objeto el mejor conocimiento del público que visita el Museo, el conocimiento de los elementos claves para lograr la excelencia en el servicio y una orientación más clara del Museo hacia el cumplimiento de su función social.

### VISITANTES

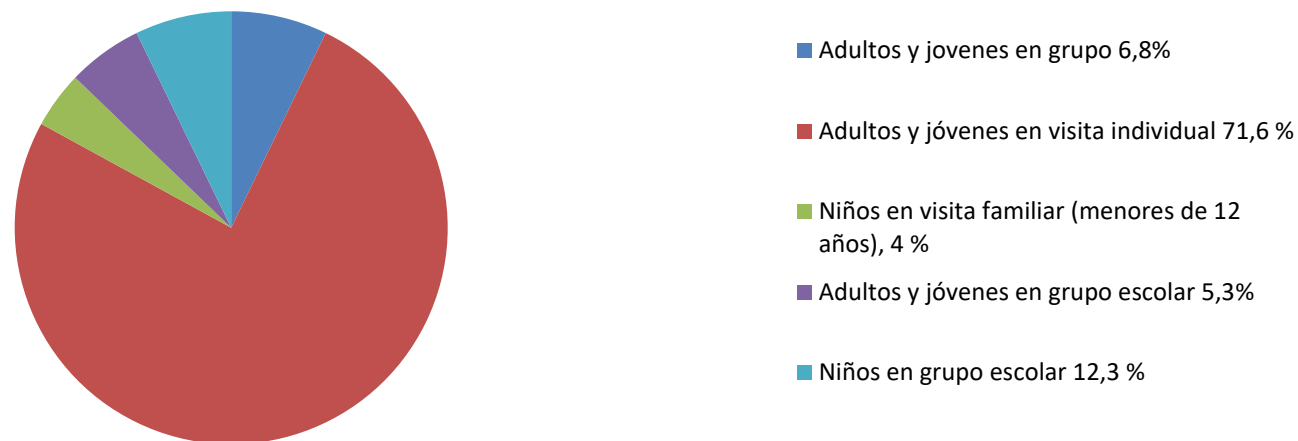

Composición general del público visitante del Museo Lázaro Galdiano, según el Laboratorio Permanente de Público

Informe: Conociendo a nuestros visitantes. Museo Lázaro Galdiano. <https://sede.educacion.gob.es/publiventa/detalle.action?cod=20133C>

EVOLUCIÓN DEL NÚMERO DE VISITANTES DESDE 2010 AL 31 DE DICIEMBRE DE 2019											
	2010	2011	2012	2013	2014	2015	2016	2017	2018	2019	VARIACIÓN % 2019/2018
ENERO	2.860	4.240	4.617	4.227	5.020	5.758	4.887	4.898	10.788	4.969	-53,93%
FEBRERO	3.868	5.351	5.475	5.166	6.326	5.613	6.641	6.296	11.343	6.169	-45,61%
MARZO	4.359	6.520	5.913	4.726	6.285	4.680	6.944	5.812	6.441	6.721	4,34%
ABRIL	4.171	5.898	4.728	3.910	4.135	4.480	6.607	4.945	7.085	5.887	-16,90%
MAYO	3.890	6.497	4.572	4.326	4.757	5.077	5.724	6.251	6.437	6.305	-2,06%
JUNIO	1.792	4.156	2.985	4.261	3.972	4.598	5.649	4.004	6.160	4.662	-24,33%
JULIO	1.587	2.615	2.284	2.043	3.324	4.279	3.900	3.130	4.384	4.394	0,22%
AGOSTO	1.788	2.047	2.025	2.035	2.370	4.703	4.574	3.423	4.669	4.565	-2,22%
SEPTIEMBRE	4.938	2.694	2.550	3.259	3.464	3.635	4.731	3.799	4.382	4.934	12,59%
OCTUBRE	5.544	7.172	4.588	4.754	5.368	5.298	5.530	5.682	5.636	6.241	10,73%
NOVIEMBRE	4.229	5.249	4.793	4.997	5.170	4.988	6.070	6.355	6.795	5.837	-14,09%
DICIEMBRE	2.982	5.084	3.919	4.151	3.874	4.185	4.755	7.986	4.647	4.387	-5,59%
<b>TOTAL ANUAL</b>	<b>42.008</b>	<b>57.523</b>	<b>48.449</b>	<b>47.855</b>	<b>50.228</b>	<b>57.295</b>	<b>65.959</b>	<b>64.101</b>	<b>78.817</b>	<b>68.430</b>	<b>-13,18</b>

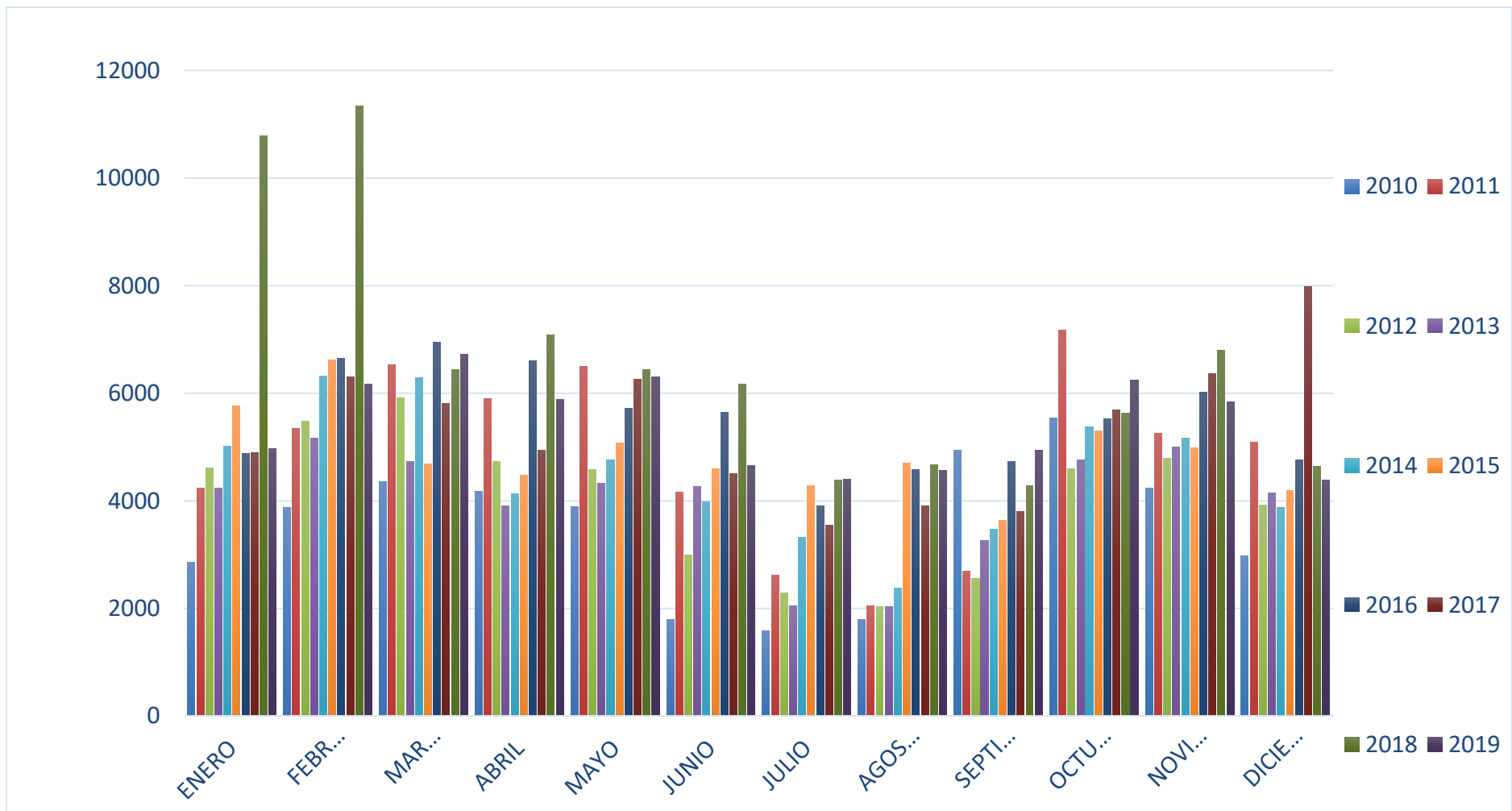

	ACTIVIDADES EXTERNAS	ACTIVIDADES FUNDACIÓN	VISITANTES MUSEO		ACTIVIDADES EXTERNAS	ACTIVIDADES FUNDACIÓN	VISITANTES MUSEO		ACTIVIDADES EXTERNAS	ACTIVIDADES FUNDACIÓN	VISITANTES MUSEO	TOTAL / 2017	TOTAL / 2018	TOTAL / 2019	VARIACIÓN %
	2017	2017	2017		2018	2018	2018		2019	2019	2019				2019/2018
ENERO	660	954	4.898	ENERO	250	666	10.788	ENERO	112	712	4.969	6.512	11.704	5.793	-50,50%
FEBRERO	145	503	6.296	FEBRERO	889	588	11.343	FEBRERO	599	584	6.169	6.944	12.820	7.352	-42,65%
MARZO	1234	673	5.812	MARZO	414	792	6.441	MARZO	962	463	6.721	7.719	7.647	8.146	5,53%
ABRIL	445	609	4.945	ABRIL	1194	588	7.085	ABRIL	1.400	718	5.887	5.999	8.867	8.005	-9,72%
MAYO	2375	901	6.251	MAYO	4192	477	6.437	MAYO	1.067	808	6.305	9.527	11.106	8.180	-26,34%
JUNIO	4822	596	4.004	JUNIO	4087	540	6.160	JUNIO	2.250	1.189	4.662	9.422	10.787	8.101	-24,90%
JULIO	2008	370	3.130	JULIO	1190	510	4.384	JULIO	2.420	300	4.394	5.508	6.084	7.114	16,92%
AGOSTO	29	0	3.423	AGOSTO	140	0	4.669	AGOSTO	0	0	4.565	3.452	4.809	4.565	-5,07%
SEPTIEMBRE	1868	201	3.799	SEPTIEMBRE	1470	780	4.382	SEPTIEMBRE	1.500	190	4.934	5.868	6.632	6.624	-0,12%
OCTUBRE	1323	462	5.682	OCTUBRE	1394	1056	5.636	OCTUBRE	2.335	1.036	6.241	7.467	8.086	9.612	18,87%
NOVIEMBRE	1268	818	6.355	NOVIEMBRE	495	1064	6.795	NOVIEMBRE	1.421	809	5.837	8.441	8.354	8.067	-3,43%
DICIEMBRE	175	831	7.986	DICIEMBRE	765	641	4.647	DICIEMBRE	655	396	4.387	8.992	6.053	5.438	-10,16%
TOTAL VISITANTES Y USUARIOS			76.859	TOTAL VISITANTES Y USUARIOS			96.896	TOTAL VISITANTES Y USUARIOS			86.997				

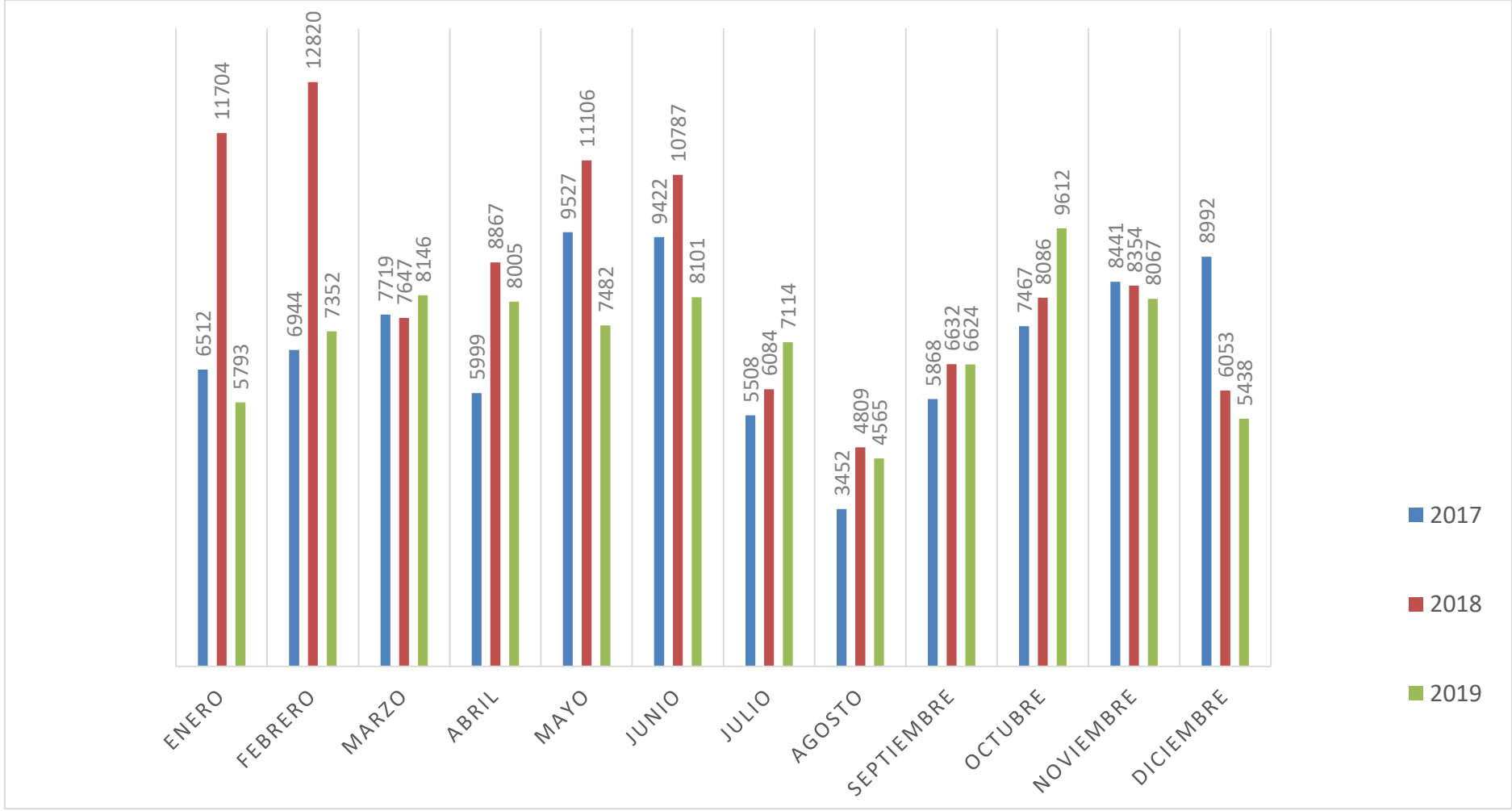

## PROCEDENCIA DE LOS VISITANTES. EVOLUCIÓN 2013-2019

Las siguientes tablas recogen la procedencia de los visitantes del Museo Lázaro Galdiano que nos han visitado de manera individual desde 2013 a 2019 (no están incluidos en estas tablas los grupos escolares ni los visitantes organizados en grupo)

Del total de visitantes, el 63'90% son nacionales, con destacada presencia de madrileños procedentes de los distritos próximos al Museo –Salamanca, Centro y Chamartín- y de las localidades de Alcobendas , Getafe, Alcalá, Pozuelo, Leganés, Móstoles y Alconcón. Del resto de provincias españolas destaca Barcelona, Valencia, Sevilla, Navarra, Granada, Zaragoza y Murcia.

El 36'10% son visitantes extranjeros. De ellos, los que más visitan el Museo Lázaro Galdiano son los ciudadanos franceses, seguidos por los ingleses, americanos, alemanes, italianos y rusos.

	PROVINCIA	2013	2014	2015	2016	2017	2018	2019	TOTAL
	ÁLAVA	26	29	35	28	20	15	18	171
	ALBACETE	26	74	45	48	33	12	21	259
	ALICANTE	108	240	174	104	134	55	48	863
	ALMERÍA	25	23	64	68	42	14	16	252
	ASTURIAS	116	182	162	189	209	146	206	1.310
	ÁVILA	37	44	29	21	69	15	7	222
	BADAJOS	31	44	113	113	67	81	112	543
	BALEARES	36	38	58	72	47	41	28	330
	BARCELONA	256	374	489	617	462	280	350	2.828
	BURGOS	55	54	22	57	16	10	12	226
	CÁCERES	37	71	56	65	71	53	71	424
	CÁDIZ	91	109	191	195	130	104	89	909

	CANTABRIA	51	54	58	51	65	37	59	375
	CASTELLÓN	11	46	45	15	12	2	2	133
	CEUTA	3	1	2	1	1	0	0	8
	CIUDAD REAL	59	39	28	28	15	54	59	282
	CÓRDOBA	66	87	164	166	95	67	53	698
	CORUÑA, LA	69	135	164	189	168	113	122	1.010
	CUENCA	7	23	7	12	1	11	9	70
	GERONA	14	9	17	8	2	4	0	54
	GRANADA	104	197	257	273	245	255	280	1.611
	GUADALAJARA	39	56	73	20	34	40	28	290
	GUIPÚZCOA	46	70	104	141	66	42	39	508
	HUELVA	19	11	13	1	7	5	7	63
	HUESCA	18	14	14	15	9	9	24	103
	JAÉN	39	55	56	120	54	35	38	397
	LEÓN	43	63	22	11	8	45	9	101
	LÉRIDA	13	40	11	7	0	2	0	73
	LUGO	24	23	21	4	13	2	5	92
	MÁLAGA	89	148	291	197	134	65	76	1.000
	MELILLA	5	11	0	2	4	5	3	30
	MURCIA	119	171	193	290	241	226	220	1.460
	NAVARRA	130	244	240	340	251	251	270	1.726
	ORENSE	5	8	5	7	2	3	6	36
	PALENCIA	18	34	2	4	6	2	3	69
	PALMAS, LAS	37	96	135	110	90	64	65	597
	PONTEVEDRA	46	29	27	34	26	17	20	199
	RIOJA, LA	31	78	85	42	77	46	51	410

	SALAMANCA	51	53	190	37	36	36	22	425	
	SEGOVIA	20	21	29	13	14	20	25	133	
	SEVILLA	202	343	452	531	378	321	404	2.631	
	SORIA	8	3	0	0	3	7	0	21	
	TARRAGONA	39	12	15	9	4	4	7	90	
	TENERIFE	41	67	53	52	47	15	18	293	
	TERUEL	12	10	30	2	0	0	2	56	
	TOLEDO	42	123	42	24	40	32	57	360	
	VALENCIA	186	325	423	576	462	390	444	2.806	
	VALLADOLID	67	74	148	117	31	178	232	847	
	VIZCAYA	99	119	146	136	108	58	47	713	
	ZAMORA	5	13	4	3	2	0	1	28	
	ZARAGOZA	114	245	289	339	283	294	332	1.602	
	<b>TOTAL</b>	<b>2.835</b>	<b>4.432</b>	<b>5.425</b>	<b>5.504</b>	<b>4.434</b>	<b>3.583</b>	<b>4.017</b>	<b>30.130</b>	



## Procedencia de los visitantes de la Comunidad de Madrid desde 2013 a 2019 (Madrid capital)

CÓD. POSTAL		DISTRITO	2013	2014	2015	2016	2017	2018	2019	TOTAL
<b>280</b>	01	SALAMANCA	71	146	225	225	143	95	155	1.017
<b>280</b>	02	CHAMARTÍN	164	257	183	183	136	67	57	1.069
<b>280</b>	03	CHAMBERÍ	101	165	99	99	52	26	28	612
<b>280</b>	04	CENTRO	61	67	62	62	23	24	28	341
<b>280</b>	05	ARGANZUELA	93	136	37	37	27	28	23	428
<b>280</b>	06	SALAMANCA	160	267	532	532	388	298	381	2.333
<b>280</b>	07	RETIRO	85	115	34	34	33	47	13	400
<b>280</b>	08	MONCLOA	65	97	107	107	39	19	16	420
<b>280</b>	09	RETIRO	41	121	47	47	27	13	13	339
<b>280</b>	10	CHAMBERÍ	92	84	84	84	52	44	61	501
<b>280</b>	11	MONCLOA	32	61	65	65	62	3	13	321
<b>280</b>	12	CENTRO	96	195	308	308	166	186	218	1.397
<b>280</b>	13	CENTRO	28	73	83	83	90	69	108	541
<b>280</b>	14	CENTRO	51	118	39	39	21	15	8	334
<b>280</b>	15	CHAMBERÍ	80	132	51	51	71	25	34	481
<b>280</b>	16	CHAMARTÍN	85	105	56	56	32	26	48	448
<b>280</b>	17	CIUDAD LINEAL	117	209	52	52	23	29	10	497
<b>280</b>	18	PTE. VALLECAS	32	65	56	56	34	26	25	320
<b>280</b>	19	CARABANCHEL	50	95	68	53	23	23	34	346
<b>280</b>	20	TETUÁN	61	99	111	111	89	50	58	566

<b>280</b>	21	VILLAVERDE	28	47	34	34	11	7	24	202
<b>280</b>	22	SAN BLAS	44	110	44	44	12	11	5	325
<b>280</b>	23	POZUELO	34	115	49	49	24	29	127	449
<b>280</b>	24	LATINA	40	117	46	46	13	13	15	319
<b>280</b>	25	CARABANCHEL	21	56	51	51	28	10	26	239
<b>280</b>	26	USERA	43	65	31	31	26	4	48	267
<b>280</b>	27	CIUDAD LINEAL	80	69	50	50	32	34	11	368
<b>280</b>	28	SALAMANCA	120	174	42	42	37	48	50	536
<b>280</b>	29	TETUÁN	63	127	41	41	33	24	8	342
<b>280</b>	30	MORATALAZ	52	113	113	113	62	54	113	595
<b>280</b>	31	VILLA VALLECAS	35	70	24	24	19	17	2	215
<b>280</b>	32	VICÁLVARO	27	85	45	45	17	6	14	280
<b>280</b>	33	HORTALEZA	71	127	52	52	19	22	21	394
<b>280</b>	34	FUENCARRAL	59	101	36	36	31	16	24	310
<b>280</b>	35	MONCLOA	87	152	39	39	28	29	23	464
<b>280</b>	36	CHAMARTÍN	57	57	61	61	23	21	75	352
<b>280</b>	37	SAN BLAS	14	64	32	32	19	9	10	203
<b>280</b>	38	PTE. VALLECAS	40	104	48	48	21	19	18	286
<b>280</b>	39	TETUÁN	49	108	41	41	18	22	22	318
<b>280</b>	40	MONCLOA	14	67	60	67	69	36	39	352
<b>280</b>	41	USERA	36	81	22	22	11	13	21	214
<b>280</b>	42	BARAJAS	52	85	43	43	14	15	3	285
<b>280</b>	43	HORTALEZA	133	150	41	41	26	16	28	471
<b>280</b>	44	CARABANCHEL	40	59	27	27	21	18	31	229
<b>280</b>	45	CENTRO	58	110	55	55	31	30	50	417

<b>280</b>	46	CHAMARTÍN	13	94	36	36	21	10	71	278
<b>280</b>	47	LATINA	31	78	37	37	25	33	18	268
<b>280</b>	48	FUENCARRAL	0	41	29	29	20	5	11	139
<b>280</b>	49	FUENCARRAL	9	56	24	24	14	5	11	145
<b>280</b>	50	HORTALEZA	20	93	66	66	44	46	37	361
<b>280</b>	51	VILLA VALLECAS	6	36	17	17	14	6	18	141
<b>280</b>	52	VICÁLVARO	1	48	27	27	15	8	14	140
<b>280</b>	53	PTE. VALLECAS	51	64	13	13	12	6	14	148
<b>280</b>	54	CARABANCHEL	12	55	11	11	11	8	31	117
<b>280</b>	55	CARABANCHEL	8	9	4	4	6	14	31	83
CÓD. POSTAL		<b>DISTRITO</b>	<b>2013</b>	<b>2014</b>	<b>2015</b>	<b>2016</b>	<b>2017</b>	<b>2018</b>	<b>2019</b>	<b>TOTAL</b>
		<b>TOTAL</b>	<b>3.013</b>	<b>5.594</b>	<b>3.682</b>	<b>3.682</b>	<b>2.359</b>	<b>1.777</b>	<b>2.395</b>	<b>23.034</b>

## Procedencia de los visitantes de la Comunidad de Madrid desde 2013 a 2019 por municipios

CÓD. POSTAL		MUNICIPIO	2013	2014	2015	2016	2017	2018	2019	TOTAL
28	10(X)	ALCOBENDAS	45	184	261	261	178	164	175	1.239
28	110	ALGETE	5	27	0	0	2	2	0	41
28	130	VALDEOLMOS	2	7	2	8	0	0	0	19
28	192	BERRUECO, EL	0	2	0	0	16	2	0	28
28	200	S. LORENZO ESC.	21	66	28	28	21	34	48	278
28	210	VALDEMORILLO	0	0	0	0	0	1	4	5
28	220	MAJADAHONDA	26	45	18	18	41	85	127	382
28	22(X)	POZUELO	80	164	59	59	98	158	181	849
28	23(X)	ROZAS, LAS	36	124	97	97	53	70	84	572
28	240	HOYO MANZANAR.	2	4	14	2	4	2	0	28
28	250	TORRELODONES	16	39	9	5	4	0	39	112
28	260	GALAPAGAR	7	38	15	6	4	0	13	83
28	280	ESCORIAL, EL	12	30	19	2	9	22	46	140
28	290	MATAS, LAS	7	10	5	5	4	6	4	41
28	30(X)	ARANJUEZ	8	46	78	112	62	62	79	447
28	320	PINTO	0	0	0	0	2	3	12	17
28	330	S. MARTÍN VEGA	2	21	16	3	7	4	0	53

<b>28</b>	34(X)	VALDEMORO	0	0	0	0	4	4	11	19
<b>28</b>	350	CIEMPOZUELOS	7	21	3	0	5	0	0	36
<b>28</b>	40(X)	COLLADO VILL.	17	83	148	111	65	97	94	615
<b>28</b>	413	BOALO, EL	2	9	1	2	2	2	2	20
<b>28</b>	420	GALAPAGAR	3	51	2	0	8	10	2	76
<b>28</b>	50(X)	ARGANDA	18	30	63	22	23	8	9	173
<b>28</b>	52(X)	RIVAS	15	28	21	36	26	8	15	149
<b>28</b>	600	NAVALCARNERO	1	16	4	1	0	2	0	24
<b>28</b>	609	SEVILLA NUEVA	1	5	15	4	0	0	13	38
<b>28</b>	660	BOADILLA	16	17	9	5	11	2	2	62
<b>28</b>	670	VILLAVICIOSA	6	41	8	3	4	12	11	85
<b>28</b>	69(X)	VILLAN. CAÑADA	7	31	6	9	5	2	0	60
<b>28</b>	70(X)	S. SEB. REYES	16	67	111	91	35	42	57	419
<b>28</b>	723	PEDREZUELA	3	12	2	0	0	2	0	19
<b>28</b>	750	S. AGUSTÍN	5	5	4	0	4	0	1	19
<b>28</b>	760	TRES CANTOS	39	123	114	122	89	73	131	691
<b>28</b>	770	COLMENAR	27	55	49	49	29	34	62	305
<b>28</b>	791	SOTO DEL REAL	3	6	5	1	1	6	0	22
<b>28</b>	794	GUADALIX	6	20	5	0	0	0	0	31
<b>28</b>	80(X)	ALCALÁ	37	142	162	165	96	128	177	907
<b>28</b>	82(X)	COSLADA	21	34	43	18	126	33	23	298
<b>28</b>	830	S. FERNANDO	0	0	12	2	14	1	9	38
<b>28</b>	840	MEJORADA	0	28	14	2	0	0	0	44
<b>28</b>	850	TORREJÓN	20	50	9	10	3	2	0	94
<b>28</b>	860	PARACUELLOS	5	12	15	4	2	0	3	41

<b>28</b>	863	COBEÑA	3	37	4	0	0	0	0	44
<b>28</b>	880	MECO	2	20	2	0	1	0	0	25
<b>28</b>	864	AJALVIR	0	0	0	0	2	0	0	2
<b>28</b>	90(X)	GETAFE	35	117	133	159	92	151	258	945
<b>28</b>	91(X)	LEGANÉS	18	100	201	210	121	111	116	877
<b>28</b>	92(X)	ALCORCÓN	52	156	206	185	116	104	135	877
<b>28</b>	93(X)	MÓSTOLES	37	180	206	172	113	107	121	936
<b>28</b>	94(X)	FUENLABRADA	34	90	118	103	76	73	52	546
<b>29</b>	97(X)	GRIÑÓN	0	14	25	8	21	18	7	93
<b>28</b>	98(X)	PARLA	2	32	11	17	3	8	12	85
CÓD. POSTAL		<b>MUNICIPIO</b>	<b>2013</b>	<b>2014</b>	<b>2015</b>	<b>2016</b>	<b>2017</b>	<b>2018</b>		<b>TOTAL</b>
		<b>TOTAL</b>	<b>727</b>	<b>2.439</b>	<b>2.451</b>	<b>2.117</b>	<b>1.602</b>	<b>1.655</b>	<b>2.135</b>	<b>13.126</b>

## Procedencia de los visitantes extranjeros desde 2013 a 2019

	PAÍS	2013	2014	2015	2016	2017	<b>2018</b>	2019	TOTAL
	ALBANIA	2	0	0	3	0	2	0	7
	ALEMANIA	177	451	575	614	397	292	350	2.856
	ANDORRA	5	0	1	0	2	0	0	8
	ARABIA SAUDÍ	5	0	0	3	2	6	0	16
	ARGENTINA	90	306	288	256	264	159	204	1.567
	ARMENIA	2	0	0	0	0	0	0	2
	AUSTRALIA	69	64	75	47	38	32	13	338
	AUSTRIA	28	32	43	19	11	18	41	192
	AZERBAIJAN	0	0	2	0	0	0	0	2
	BÉLGICA	85	198	211	211	170	117	118	1.110
	BIELORRUSIA	3	2	0	0	0	0	0	5
	BOLIVIA	8	16	3	6	1	0	0	34
	BRASIL	71	90	105	141	84	65	89	645
	BULGARIA	9	20	7	4	1	2	0	43
	CANADÁ	52	70	137	67	51	17	29	423
	CHILE	37	78	64	18	38	33	49	317

CHINA	33	27	64	69	70	71	90	424
CHIPRE	0	2	1	42	4	0	0	49
COLOMBIA	45	86	55	131	81	55	35	488
COREA DEL SUR	5	5	13	0	3	1	13	40
COSTA RICA	6	9	4	0	4	1	5	29
CROACIA	2	0	6	2	0	4	0	14
CUBA	4	3	3	1	4	1	2	18
DINAMARCA	30	115	117	87	69	38	34	490
DUBAI	1	0	0	0	3	0	0	4
ECUADOR	2	6	11	8	10	2	2	41
EGIPTO	1	5	0	0	0	0	0	6
ESCOCIA	30	66	34	15	7	4	1	157
ESLOVAQUIA	2	0	6	0	0	0	0	8
ESLOVENIA	6	0	3	3	0	0	0	12
ETIOPÍA	1	0	0	0	0	0	0	1
FILIPINAS	11	6	3	3	13	0	0	36
FINLANDIA	13	16	20	17	18	3	14	101
FRANCIA	712	941	1.191	1.317	870	649	841	6.521
GALES	1	1	1	2	4	0	0	9
GEORGIA	2	2	0	1	0	0	0	5
GRECIA	2	17	5	3	7	1	6	41
GUATEMALA	7	0	6	0	6	2	9	30
HOLANDA	112	210	241	205	165	122	123	1.178
HONDURAS	0	2	4	0	1	4	0	11
HUNGRÍA	12	10	6	3	0	2	4	37
INDIA	6	17	27	20	8	2	9	89



INDONESIA	2	0	0	0	0	0	0	2
INGLATERRA	333	537	791	733	538	384	584	3.900
IRÁN	2	0	3	7	0	0	0	12
IRLANDA	19	62	6	11	8	6	4	116
ISRAEL	41	47	94	93	72	55	74	476
ITALIA	298	436	481	537	338	311	395	2.796
JAPÓN	89	150	89	103	94	108	168	801
LETONIA	0	0	3	0	0	0	0	3
LÍBANO	4	33	0	0	5	0	1	43
LITUANIA	0	0	0	0	2	1	0	3
LUXEMBURGO	2	4	6	4	1	0	2	19
MALASIA	0	0	1	0	0	0	0	1
MALTA	7	6	3	1	0	1	0	18
MARRUECOS	3	7	4	0	3	0	1	18
MÉXICO	161	206	233	214	215	154	158	1.341
MOLDAVIA	0	8	0	0	0	0	3	11
NUEVA ZELANDA	5	0	0	7	6	0	4	22
NORUEGA	6	20	9	49	0	2	5	91
PAKISTÁN	6	5	14	10	2	2	0	39
PANAMÁ	6	1	4	8	0	0	4	23
PARAGUAY	3	7	11	0	1	1	0	23
PERÚ	21	7	17	14	6	6	21	92
POLONIA	46	85	40	45	31	33	16	296
PORTUGAL	152	257	263	359	163	187	269	1.650
PUERTO RICO	7	7	8	8	2	5	0	37
QATAR	3	0	0	0	0	8	0	11

REP. CHECA	6	8	0	2	2	0	5	23
REP. DOMINIC.	1	4	2	2	5	0	1	15
RUMANÍA	25	27	25	11	14	13	5	120
RUSIA	137	403	456	468	380	251	239	2.334
SERBIA	8	4	3	0	5	0	2	22
SEYCHELLES	1	0	0	0	0	0	0	1
SINGAPUR	3	3	5	1	2	1	1	16
SUDÁFRICA	4	9	0	9	2	0	0	24
SUDÁN	2	0	0	0	0	0	0	2
SUECIA	23	43	20	25	10	8	15	144
SUIZA	61	55	27	47	38	22	11	261
TAIWAN	1	5	5	0	1	0	2	14
THAILANDIA	4	0	2	0	0	0	0	6
TÚNEZ	2	2	0	0	0	2	0	6
TURQUÍA	15	12	11	1	2	4	1	46
UCRANIA	9	7	8	0	0	0	3	27
URUGUAY	13	41	45	19	25	40	13	196
USA	658	756	805	707	632	379	570	4.507
VENEZUELA	56	52	53	80	64	52	82	439
<b>TOTAL</b>	<b>3.934</b>	<b>6.189</b>	<b>6.879</b>	<b>6.895</b>	<b>5.075</b>	<b>3.741</b>	<b>4.742</b>	<b>37.455</b>

